

**VALORIZACIONES DE EMERGENCIA VIAL CLASIFICADAS POR MES Y DEPARTAMENTO A NIVEL NACIONAL
DURANTE EL AÑO 2006**

DEPARTAMENTO	ENERO S/.	FEBRERO S/.	MARZO S/.	ABRIL S/.	MAYO S/.	JUNIO S/.	JULIO S/.	AGOSTO S/.	SEPTIEMBRE S/.	OCTUBRE S/.	NOVIEMBRE S/.	DICIEMBRE S/.	TOTAL S/.
TOTAL	253,227	1,261,848	1,627,867	1,276,596	1,236,382	696,640	168,815	88,399	124,808	300,357	435,267	279,348	7,749,554
AMAZONAS	13,000	74,882	93,217	75,038	74,184	37,209	11,894	8,460	s.i.	s.i.	s.i.	s.i.	387,885
ANCASH	17,536	95,209	109,986	244,253	236,323	107,695	12,274	7,909	32,347	s.i.	48,425	40,472	952,431
APURIMAC	18,581	39,944	36,547	34,625	42,911	37,751	8,626	6,891	10,303	17,802	11,035	11,451	276,465
AREQUIPA	11,472	18,992	21,582	9,766	103,124	24,010	16,764	20,940	s.i.	s.i.	s.i.	s.i.	226,650
AYACUCHO	14,272	54,890	60,345	59,652	80,738	46,273	9,350	7,070	s.i.	s.i.	s.i.	s.i.	332,591
CAJAMARCA	13,758	141,912	100,698	171,958	115,794	33,227	8,570	4,710	10,787	82,453	119,765	53,689	857,321
CUSCO	46,723	186,432	184,667	74,526	63,220	68,447	11,511	5,299	5,086	8,764	15,825	23,000	693,500
HUANCAVELICA	9,724	46,335	120,937	105,507	95,450	53,931	8,722	2,628	1,717	s.i.	28,313	34,590	507,856
HUANUCO	s.i.	s.i.	s.i.	s.i.	s.i.	s.i.	s.i.	s.i.	s.i.	s.i.	s.i.	s.i.	s.i.
ICA	12,056	38,208	41,132	39,747	39,374	35,154	9,463	3,307	s.i.	3,733	s.i.	s.i.	222,175
JUNIN	11,912	41,297	34,517	60,628	28,604	17,399	8,402	4,607	s.i.	s.i.	19,102	22,003	248,471
LA LIBERTAD	20,310	141,045	199,261	122,332	134,136	45,768	9,747	3,869	48,643	12,202	22,288	15,673	775,274
LAMBAYEQUE	s.i.	s.i.	s.i.	s.i.	s.i.	s.i.	s.i.	s.i.	s.i.	s.i.	s.i.	s.i.	s.i.
LIMA	22,532	149,777	361,912	79,880	15,293	36,363	2,122	22	s.i.	142,820	137,923	48,251	996,896
MADRE DE DIOS	s.i.	s.i.	s.i.	s.i.	s.i.	s.i.	s.i.	s.i.	s.i.	s.i.	s.i.	s.i.	s.i.
PASCO	9,146	18,464	29,626	15,881	22,713	9,743	15,756	1,709	10,087	s.i.	10,356	14,861	158,340
PIURA	10,651	22,847	42,895	78,316	65,456	46,582	7,639	5,638	s.i.	s.i.	s.i.	7,679	287,704
PUNO	6,161	87,566	69,026	36,690	31,609	51,975	12,777	2,783	s.i.	7,911	s.i.	s.i.	306,497
SAN MARTIN	15,393	104,048	121,519	67,795	87,454	45,113	15,196	2,558	5,838	24,672	22,233	7,679	519,499
TACNA	s.i.	s.i.	s.i.	s.i.	s.i.	s.i.	s.i.	s.i.	s.i.	s.i.	s.i.	s.i.	s.i.
TUMBES	s.i.	s.i.	s.i.	s.i.	s.i.	s.i.	s.i.	s.i.	s.i.	s.i.	s.i.	s.i.	s.i.
UCAYALI	s.i.	s.i.	s.i.	s.i.	s.i.	s.i.	s.i.	s.i.	s.i.	s.i.	s.i.	s.i.	s.i.

Fuente : Ministerio de Transporte y Comunicaciones

Elaboración : Oficina de Estadística y Telemática del INDECI

s.i. = sin información

**EMERGENCIA VIAL POR DEPARTAMENTOS VALORIZADA POR EL MINISTERIO DE TRANSPORTES Y COMUNICACIONES -
PERIODO: 1999 - 2006**

Departamento	2006	2005	2004	2003	2002	2001	2000	1999	
	TOTAL S/.	TOTAL S/.	TOTAL S/.	TOTAL S/.	TOTAL S/.	TOTAL S/.	TOTAL S/.	TOTAL S/.	TOTAL S/.
TOTAL	7,749,554	9,965,243	2,374,950	1,523,750	2,226,056	2,114,410	2,067,410	3,739,339	9,782,175
AMAZONAS	387,885	532,817	167,441	31,328	207,979	113,947	146,000	323,226	425,131
ANCASH	952,431	1,337,917	349,959	455,024	234,068	290,989	218,500	693,784	1,192,375
APURIMAC	276,465	258,546	283,889	45,990	122,371	105,117	77,000	80,000	274,700
AREQUIPA	226,650	257,385	s.i.	48,056	51,777	115,000	87,500	248,027	683,180
AYACUCHO	332,591	499,698	66,974	111,168	74,358	95,400	153,500	176,710	523,467
CAJAMARCA	857,321	512,736	29,815	s.i.	161,144	89,200	184,081	185,000	524,336
CUSCO	693,500	776,186	165,926	s.i.	170,975	114,614	87,500	156,000	997,339
HUANCAVELICA	507,856	239,686	100,654	249,105	110,124	103,000	71,290	80,000	457,310
HUANUCO	s.i.	801,470	s.i.	s.i.	106,300	s.i.	s.i.	250,000	152,295
ICA	222,175	512,454	s.i.	8,400	62,461	42,201	105,000	135,000	292,500
JUNIN	248,471	2,147,963	s.i.	84,218	126,649	170,999	165,000	152,000	496,845
LA LIBERTAD	775,274	267,312	233,796	308,448	99,511	243,005	114,000	195,930	562,912
LAMBAYEQUE	s.i.	363,967	s.i.	s.i.	s.i.	7,457	s.i.	s.i.	s.i.
LIMA	996,896	603,818	141,274	1,732	96,808	134,867	115,000	273,593	1,258,216
MADRE DE DIOS	s.i.	s.i.	s.i.	s.i.	267,489	106,000	105,000	60,000	481,000
MOQUEGUA	s.i.	101,115	s.i.	s.i.	s.i.	s.i.	s.i.	s.i.	s.i.
PASCO	158,340	285,790	s.i.	s.i.	s.i.	109,400	115,539	327,071	669,838
PIURA	287,704	280,390	s.i.	s.i.	119,934	30,600	65,000	113,000	137,273
PUNO	306,497	185,994	698,516	180,282	63,682	79,230	100,500	146,997	253,202
SAN MARTIN	519,499	-	136,706	0	56,361	97,834	81,000	80,000	237,767
TACNA	s.i.	s.i.	s.i.	s.i.	47,208	39,350	15,000	23,000	73,612
TUMBES	s.i.	s.i.	s.i.	s.i.	s.i.	s.i.	s.i.	s.i.	s.i.
UCAYALI	s.i.	s.i.	s.i.	s.i.	46,857	26,200	58,000	40,000	81,878
OFICINA EMERGENCIA VIAL	0	s.i.	s.i.	s.i.	s.i.	s.i.	3,000	s.i.	7,000

Fuente: Ministerio de Transporte y Comunicaciones

Elaboración : Oficina de Estadística y Telemática del INDEC



**EMERGENCIA VIAL POR DEPARTAMENTOS VALORIZADA POR EL MINISTERIO DE TRANSPORTES Y COMUNICACIONES -
PERIODO: 1999 - 2006**

s.i. = sin información

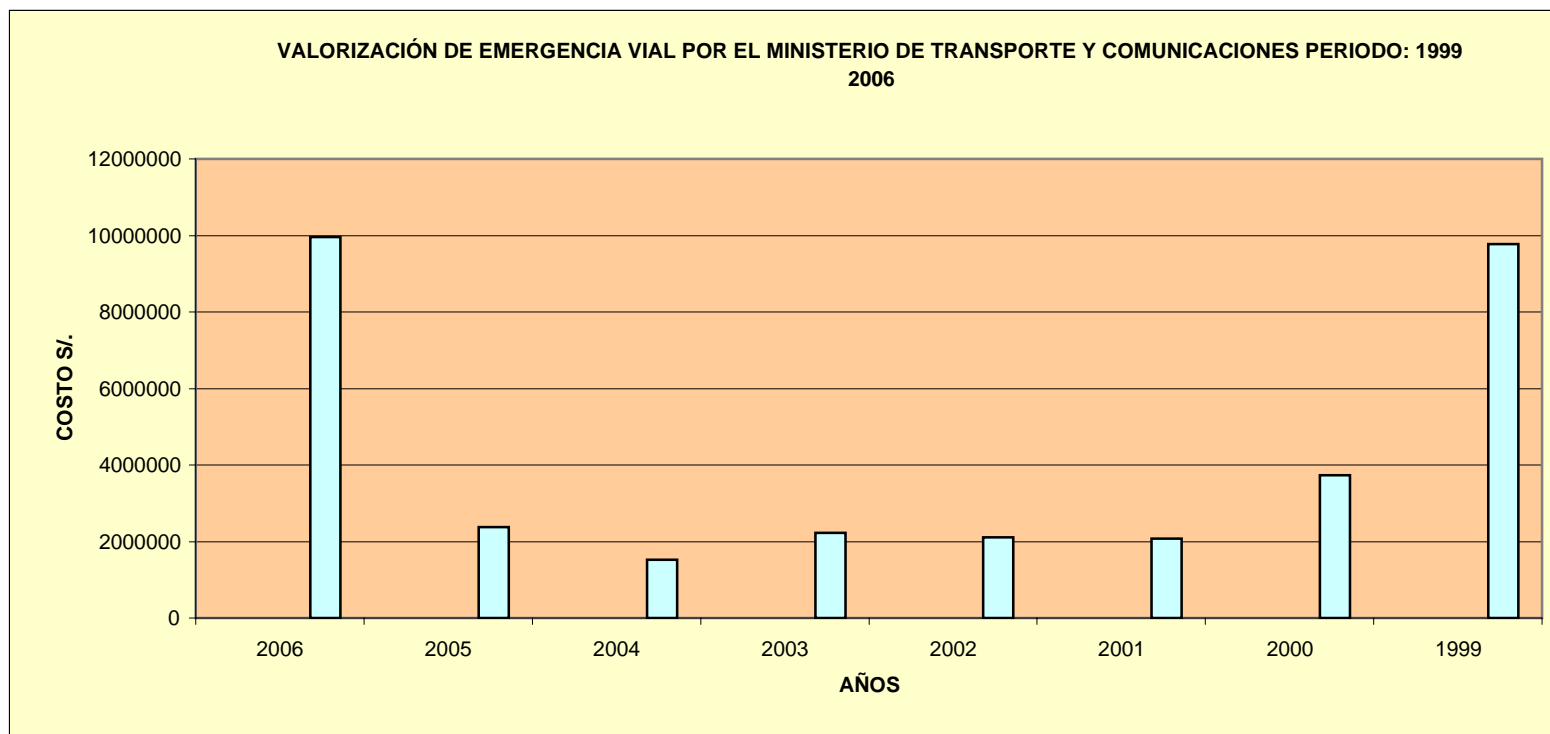

Fuente: Ministerio de Transporte y Comunicaciones

Elaboración : Oficina de Estadística y Telemática del INDECI



VALORIZACIÓN DE EMERGENCIA VIAL POR MESES DURANTE EL PERIODO : 1995 - 2006

MESES	2006	2005	2004	2003	2002	2001	2000	1999	1998	1997	1996	1995
	TOTAL S/.	TOTAL S/.	TOTAL S/.	TOTAL S/.	TOTAL S/.	TOTAL S/.	TOTAL S/.	TOTAL S/.	TOTAL S/.	TOTAL S/.	TOTAL S/.	TOTAL S/.
TOTAL	7,749,554	9,965,243	2,002,687	62,347	266,904	448,813	239,903	232,614	261,712	255,813	180,074	54,507
ENERO	253,227	371,931	158,037	23,173	12,654	14,645	9,248	9,053	57,990	5,923	15,650	9,701
FEBRERO	1,261,848	1,162,145	431,700	8,694	15,741	41,115	14,956	131,852	122,237	83,925	10,451	2,729
MARZO	1,627,867	1,104,714	370,217	9,665	7,003	68,674	26,872	58,601	53,822	111,515	14,371	19,694
ABRIL	1,276,596	824,645	89,522	2,300	19,104	17,625	6,942	14,492	18,224	5,380	3,972	1,483
MAYO	1,236,382	804,103	180,620	1,519	2,097	14,381	127,052	10,524	2,116	1,378	20,145	1,408
JUNIO	696,640	562,787	304,973	1,219	1,908	252,341	38,406	366	2,091	682	7,043	917
JULIO	168,815	347,833	215,206	2,027	192,112	12,046	1,425	108	1,228	809	4,269	1,182
AGOSTO	88,399	578,097	32,186	4,130	5,879	3,498	1,697	349	1,135	11,987	1,756	1,755
SEPTIEMBRE	124,808	279,347	23,689	1,397	3,638	1,438	3,214	1,270	933	4,474	2,040	5,285
OCTUBRE	300,357	393,402	34,583	2,785	2,141	2,011	5,494	4,656	1,227	7,644	3,290	5,335
NOVIEMBRE	435,267	1,120,336	117,951	1,595	2,506	2,931	3,215	960	523	7,661	95,468	3,092
DICIEMBRE	279,348	2,415,903	44,003	3,843	2,121	18,108	1,382	383	186	14,435	1,619	1,926

Fuente: Ministerio de Transportes y Comunicaciones

Elaboración : Oficina de Estadística y Telemática del INDEC

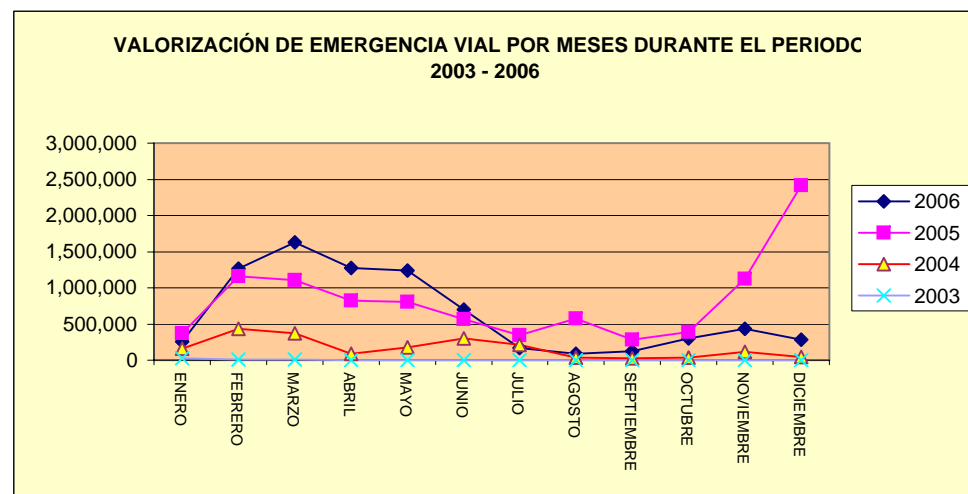
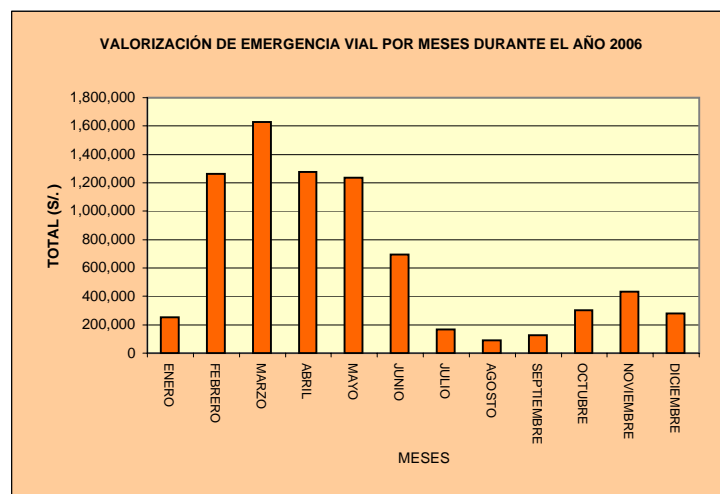



VALORIZACIÓN DE EMERGENCIA VIAL POR MESES DURANTE EL AÑO 2006

MESES	TOTAL S/.
TOTAL	7,749,554
ENERO	253,227
FEBRERO	1,261,848
MARZO	1,627,867
ABRIL	1,276,596
MAYO	1,236,382
JUNIO	696,640
JULIO	168,815
AGOSTO	88,399
SEPTIEMBRE	124,808
OCTUBRE	300,357
NOVIEMBRE	435,267
DICIEMBRE	279,348

Fuente: Ministerio de Transportes y Comunicaciones

Elaboración : Oficina de Estadística y Telemática del INDEC

VALORIZACIÓN DE EMERGENCIA VIAL POR MESES DURANTE EL AÑO 2006

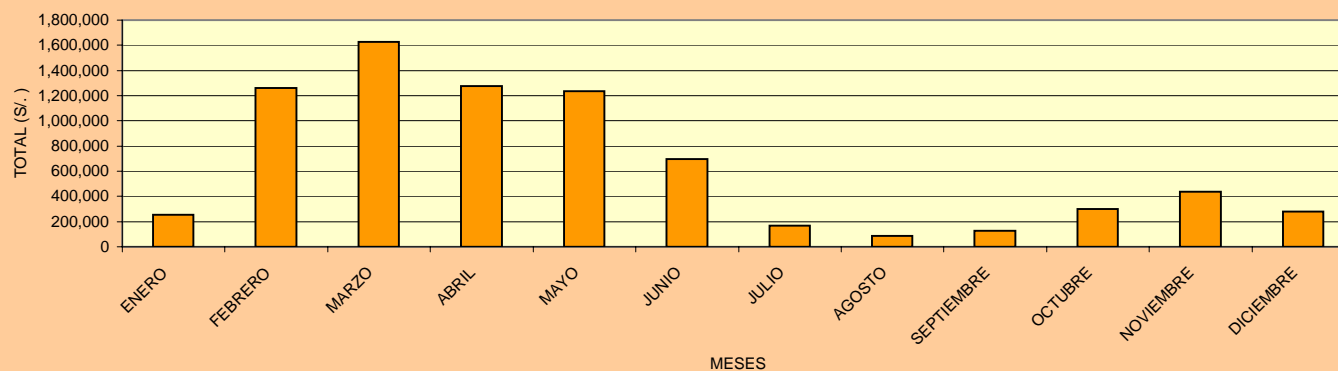

**VALORIZACIÓN DE EMERGENCIA VIAL POR
DEPARTAMENTO DURANTE EL AÑO 2006**

DEPARTAMENTO	TOTAL S/.
TOTAL	7,749,554
AMAZONAS	387,885
ANCASH	952,431
APURIMAC	276,465
AREQUIPA	226,650
AYACUCHO	332,591
CAJAMARCA	857,321
CUSCO	693,500
HUANCAVELICA	507,856
HUANUCO	s.i.
ICA	222,175
JUNIN	248,471
LA LIBERTAD	775,274
LAMBAYEQUE	s.i.
LIMA	996,896
MADRE DE DIOS	s.i.
PASCO	158,340
PIURA	287,704
PUNO	306,497
SAN MARTIN	519,499
TACNA	s.i.
TUMBES	s.i.
UCAYALI	s.i.

Fuente: Ministerio de Transportes y Comunicaciones

Elaboración : Oficina de Estadística y Telemática del INDECI

s.i. = sin información

